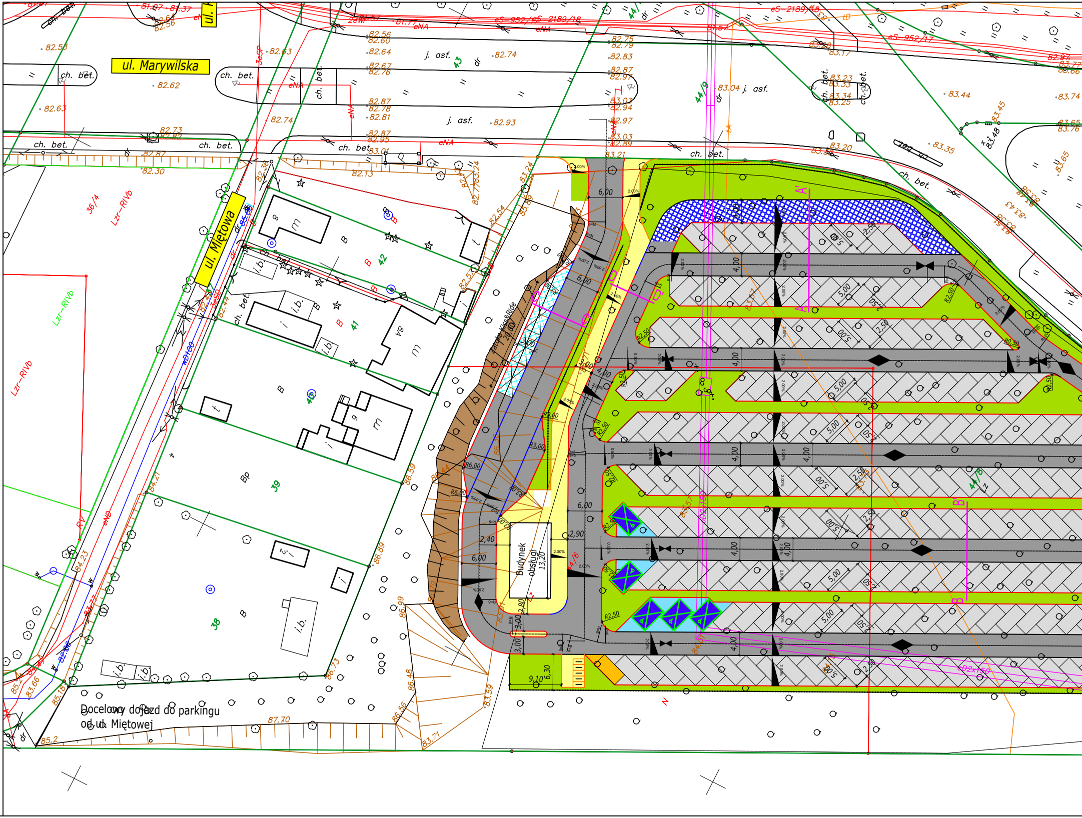

Docelowy dojazd do parkingu od ul. Miętowej

ul. Marywilska
ul. Miętowa
Budynek obsługi
13,20
Zatoka Kiss&Ride
ch. bet.
j. asf.
6,00
4,00
5,00
2,50
2,40
2,90
3,00
9,10
6,30
R2,50
R3,00
R6,00
2.00%
A
A'
B
B'
38
39
40
41
42
43
44/9
44/6
36/4
Lzr-RIVb
WD100
eNA
eS-952/eS-2189/18

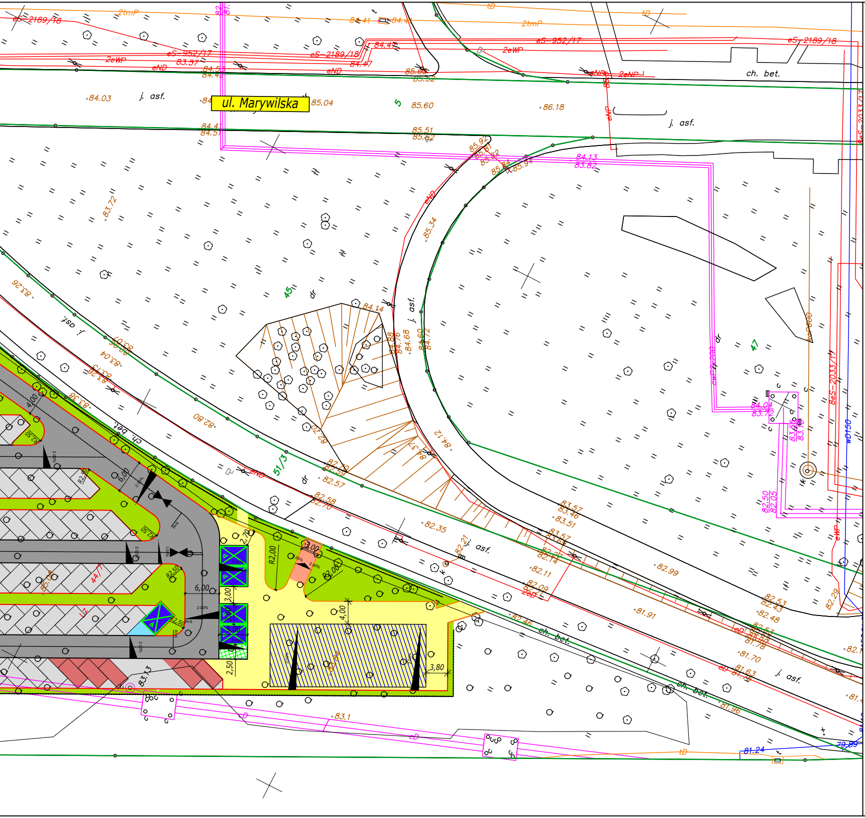
ul. Marywilska
j. asf.
ch. bet.
eS-2189/18
eS-952/17
2tmP
2eWP
eND
2eNP
eNP
tD
cD
8eS-2033/17
wD150
dr
45
47
51/3
5
84.03
85.04
85.60
86.18
85.51
85.62
84.41
84.51
83.72
85.34
84.14
84.68
84.72
84.12
84.13
83.82
84.04
83.72
82.50
82.05
82.80
82.57
82.58
82.35
82.21
82.11
82.09
82.99
82.53
82.43
82.48
81.91
81.70
81.63
81.96
81.24
79.89
83.57
83.46
83.51
82.29
83.1
83.26
83.58
6,00
4,00
3,00
2,50
2,70
4,00
3,80
R2,00
R2,50
44/7

Legenda:

- ■ Jezdnia manewrowa
- □ Miejsca postojowe standardowe
- 🟦 Miejsca postojowe dla osób niepełnosprawnych
- 🟥 Miejsca postojowe typu "2+"
- 🟧 Miejsca postojowe dla służb
- 🟨 Chodnik
- ▦ Miejsca postojowe dla ładowania pojazdów elektrycznych
- 🟥 Ścieżka rowerowa
- ▦ Miejsca postojowe K+R
- 🟩 Zieleńce
- ▧ Wiata rowerowa z panelami fotowo
- ▦ Jezdnia serwisowa
- 🟫 Skarpa
- A ——— A' Linia przekroju normalneg wg. rys BD.04.01

— *Obrzeże betonowe*

— *Krawężnik betonowy wystający*

— *Krawężnik betonowy wtopiony*

— *Opornik betonowy*

—▫— *Ogrodzenie*

2.00% ◢ *Projektowana przechyłka*

◆ *Wododział*

⧓ *Najniższy punkt niwelety*

ltaicznymi

o

NAZWA ZADANIA

Budowa parkingu strategicznego "Parkuj i Jedź"
(Park & Ride) "ŻERAŃ PKP" wraz budynkiem obsługi
i ogrodzeniem na działce nr ew. 44/5 (44/8, 44/9 -
nr działki po podziale) oraz infrastrukturą techniczną
i wjazdami na części działki nr ew. 51/3 z obrębu 4-07-01
w ramach zadania inwestycyjnego pn. "Budowa
parkingów strategicznych "Parkuj i Jedź" (Park and Ride)
w m. st. Warszawie - etap IV"

INWESTOR

Miasto Stołeczne Warszawa,
Pl. Bankowy 3/5, 00-950 Warszawa,
w imieniu i na rzecz którego działa Zarząd Transportu
Miejskiego w Warszawie,
ul. Żelazna 61, 00-848 Warszawa

JEDNOSTKA PROJEKTOWA

roboty drogowe i budowlane

MKL-BUD Sp. z o.o.
ul. Magazynowa 11A lok. 38
02-652 Warszawa

BRANŻA *Drogowa*	FAZA PROJEKTU *Projekt wykonawczy*	
PROJEKTOWAŁ *mgr inż. MARCIN PŁUŻYŃSKI*	NUMER UPRAWNIEŃ *MAZ/0188/PBD/16*	PODPIS
OPRACOWAŁ *mgr inż. TOMASZ KORCZAK*	NUMER UPRAWNIEŃ *MAZ/0477/PBD/16*	PODPIS
OPRACOWAŁ *inż. MICHAŁ GAL*	NUMER UPRAWNIEŃ	PODPIS

TYTUŁ RYSUNKU
Plan komunikacyjny

09.2020	SKALA *1:250*	ARKUSZ *1/1*	NUMER RYSUNKU *BD.02.02*